Купить дачу, дом, коттедж за 1 350 000 рублей на Новая улица, 789

Ростовская область, Городской округ Батайск, Батайск, Новая улица, 789

1 350 000 Р
33 750Р за м^2

40.00 м^2	25.00 м^2	10.00 м^2
Общая	Жилая	Кухня

Продается садовый дом, участок угловой, водопроводная вода, свет в доме, газ по меже, скважина на участке, молодой плодоносящий сад, в доме сделан ремонт, жилое состояние, металлопластиковые окна. Летний душ, туалет во дворе. (00586)

26 с 06.12.2019, обновлен 29.08.2025

Продавец: Миледи

Телефон: +79525737075

Характеристики

Площадь жилая	25.00 кв. м	Площадь кухни	10.00 кв. м
Этажей всего	1	Наличие водоснабжения	да
Наличие канализации	да	Наличие электроснабжения	да
Наличие отопления	да	Площадь участка	4.00 сот

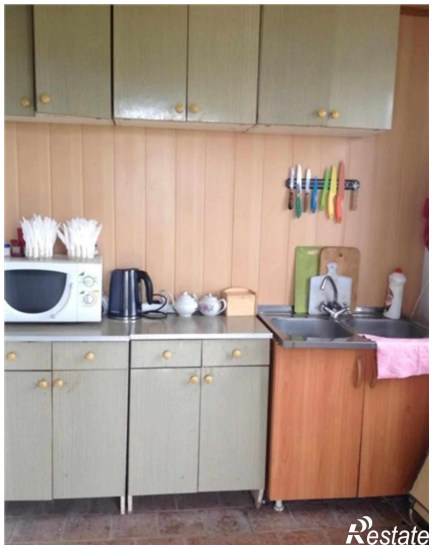
Restate

Restate

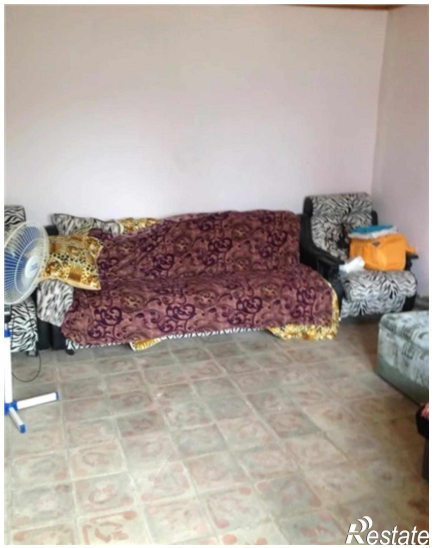
Restate

Restate

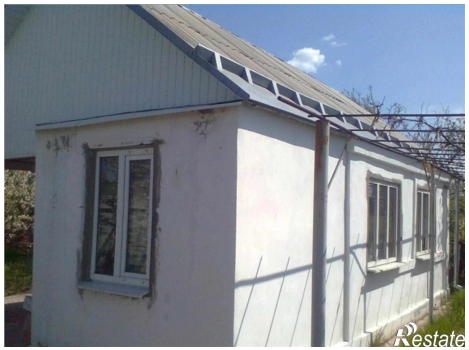
Restate

Restate