Купить дачу, дом, коттедж за 8 950 000 рублей на улица Штрауса

Ростовская область, Мясниковский район, хутор Ленинаван, улица Штрауса

8 950 000 Р
52 035Р за м^2

172.00 м^2
Общая

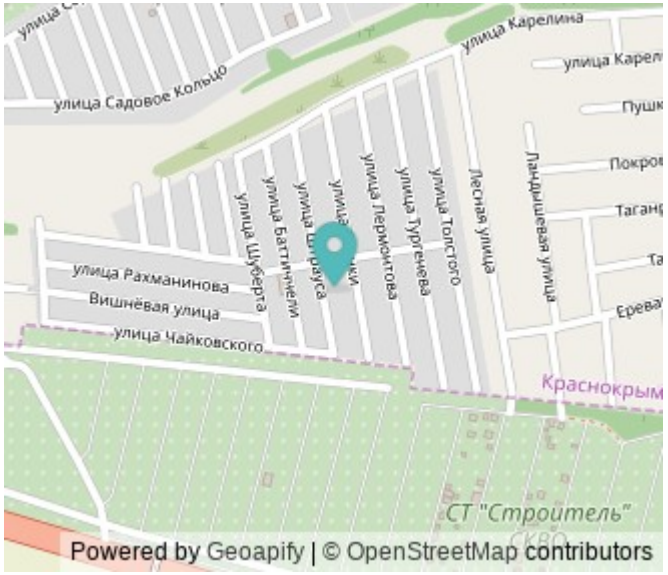

Каталожный номер — Н047899 #ЛЕНДЛОРД. НЕФЕЙК. ЭКСКЛЮЗИВНОЕ ПРЕДЛОЖЕНИЕ! Мечтаете о собственном доме? Представляем вам потрясающий таунхаус! - 2 этажа + цокольный этаж с возможностью подключения всех необходимых тех.устройств; - Общая площадь дома — 172 м²; - Идеальное расположение в тихом частном секторе, всего 10 минут до Ростова; - Теплый и просторный дом, построенный с соблюдением всех строительных норм; - Свой участок правильной формы, 2 сотки, с придомовой территорией; - Удобная планировка: 4 комнаты, просторная кухня-гостиная, санузлы на каждом этаже; - Подъездные пути без препятствий, в отличном состоянии. Компанией предоставляется гарантия безопасности сделки. Документы готовы к продаже. Подходят любые виды расчетов. Сотрудничаем с банками-партнерами. Ключи на руках! Позвоните нам, и мы с удовольствием покажем вам этот замечательный объект в удобное для вас время!

1 с 22.11.2022, обновлен 12.07.2025

Продавец: Елена Сергеевна

Телефон: +7 (961) 427-87-29

Характеристики
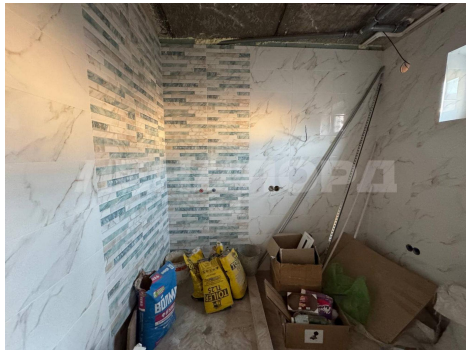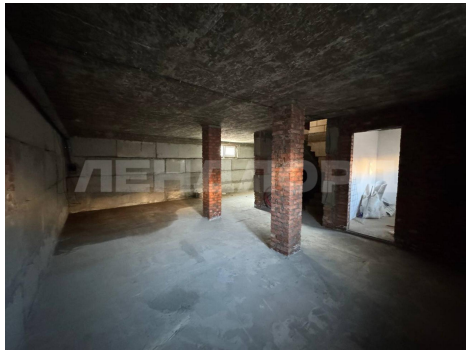
Этажей всего	2	Наличие водоснабжения	да
Наличие канализации	да	Наличие электроснабжения	да
Наличие отопления	да	Площадь участка	2.00 сот