Купить дачу, дом, коттедж за 15 000 000 рублей на Горького улица, 789

Ростовская область, Городской округ Батайск, Батайск, Горького улица, 789

15 000 000 Р
71 429Р за м^2

210.00 м^2
Общая

Продается кирпичный дом 1980 года постройки в западной части города Батайск. Удобная планировка. Два раздельных входа. Выполнен качественный ремонт. Участок 8,6 соток. Фасад участка 25 метров. Во дворе имеются отдельно стоящий кирпичный дом (дом жилой, со всеми коммуникациями), гараж (коммерческое помещение) и вольер. Парковка во дворе на четыре автомобиля. Произведено озеленение участка. Выделены мангальная зона и место под установку бассейна. Развитая инфраструктура в шаговой доступности. Торг (0035656)

0 с 25.10.2024, обновлен 11.07.2025

Продавец: Миледи

Телефон: +79525737075

Характеристики
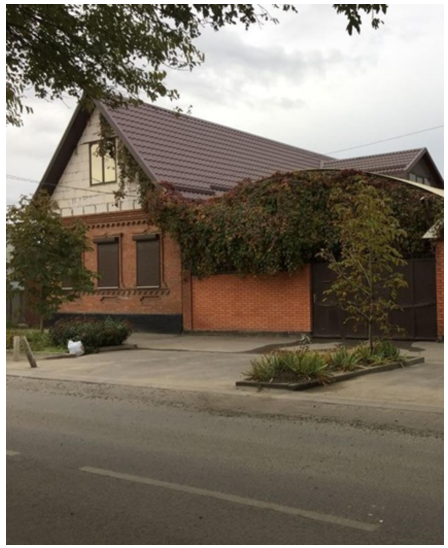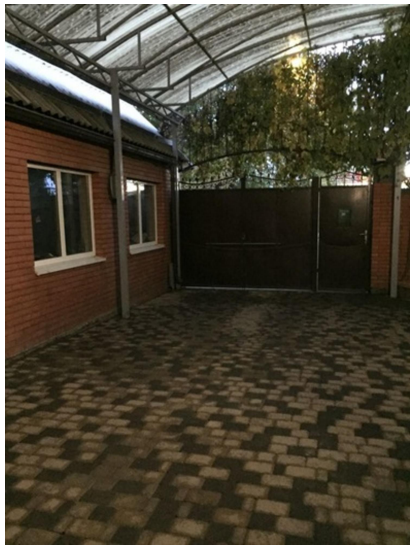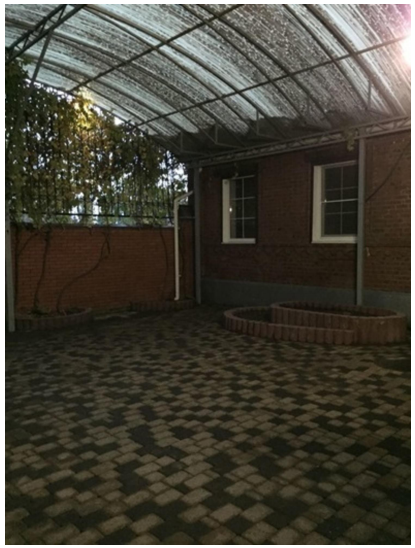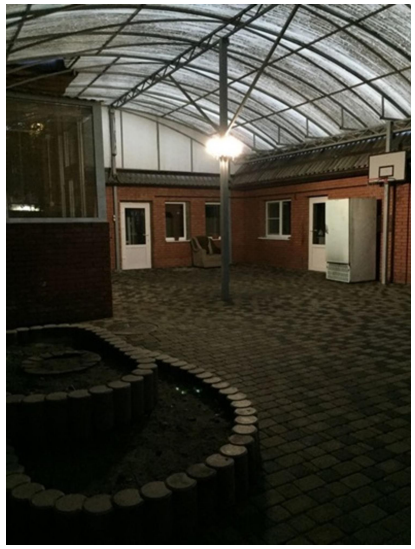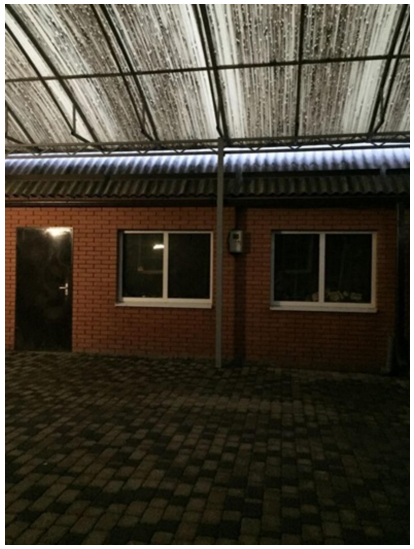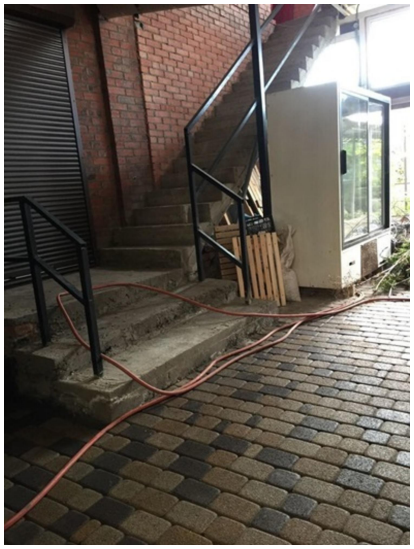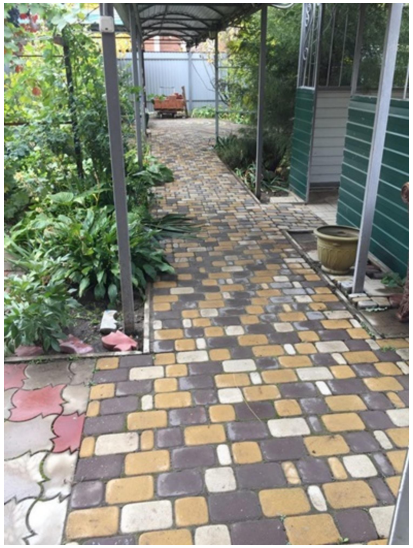
Этажей всего	2	Наличие водоснабжения	да
Наличие канализации	да	Наличие электроснабжения	да
Наличие отопления	да	Площадь участка	8.60 сот