Купить квартиру за 2 300 000 рублей на Луначарского ул, 188

Ростовская область, Городской округ Батайск, Батайск, Луначарского ул, 188

2 300 000 Р
38 333Р за м^2

60.00 м^2	45.00 м^2	6.40 м^2	1 из 5
Общая	Жилая	Кухня	Этаж

Продается хорошая квартира в тихом центре. Дом после капремонта. Озеленение возле подъезда, детская площадка, большая парковка. Высокий цоколь. Рядом школа, детские сады, магазины. Сделан новый ремонт в санузле и кухне. Кухонный гарнитур на заказ.

1 с 11.05.2021, обновлен 15.07.2025

Продавец: Кочерга Наталья Владимировна

Телефон: +79613166512

Характеристики

Количество комнат	3	Тип дома	панельный
Этаж	1	Этажей всего	5
Состояние объекта	требует ремонта	Санузел	совмещенный с/у
Площадь жилая	45.00 кв. м	Площадь кухни	6.40 кв. м
Наличие парковки	да	Наличие мусоропровода	нет

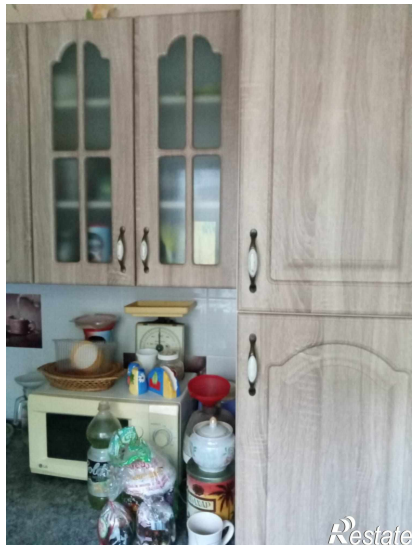
Restate

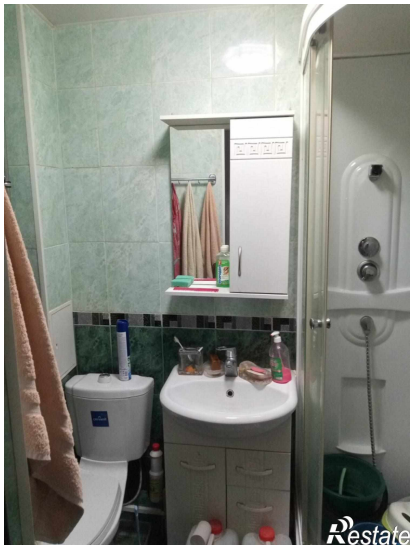
Restate

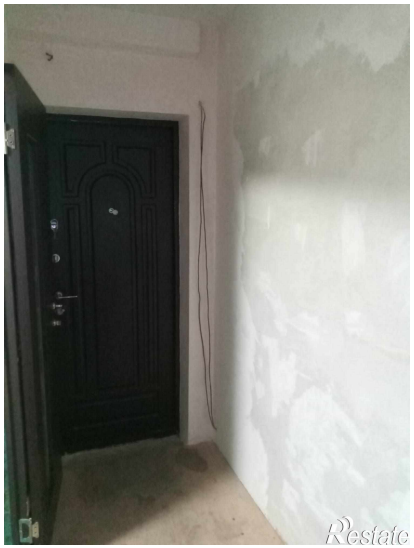
Restate

Restate

Restate