Купить квартиру за 3 000 000 рублей на лунева

Ростовская область, Азовский район, лунева

3 000 000 Р
54 545Р за м^2

55.00 м^2	38.00 м^2	7.00 м^2	1 из 2
Общая	Жилая	Кухня	Этаж

Продается квартира в центре поселка. В шаговой доступности школа, дет.сад, магазины, остановка городского транспорта. Квартира в хорошем состоянии. Подходит ипотека.

2 с 09.08.2022, обновлен 08.07.2025

Продавец: Татьяна

Телефон: +79281241510

Характеристики
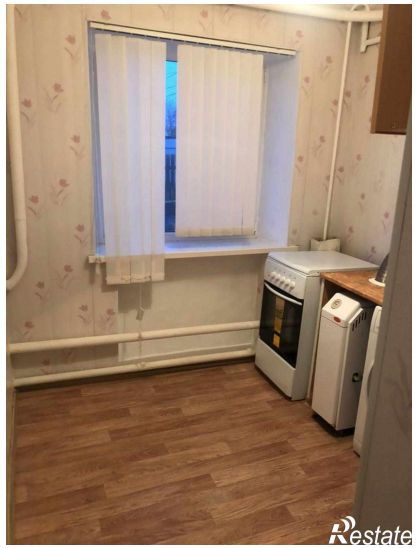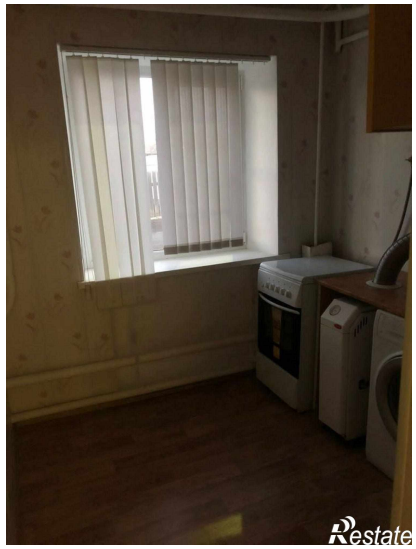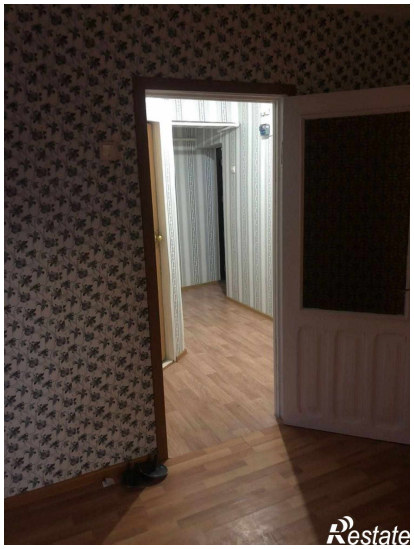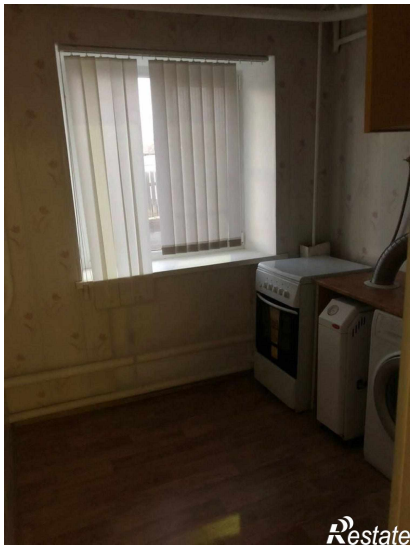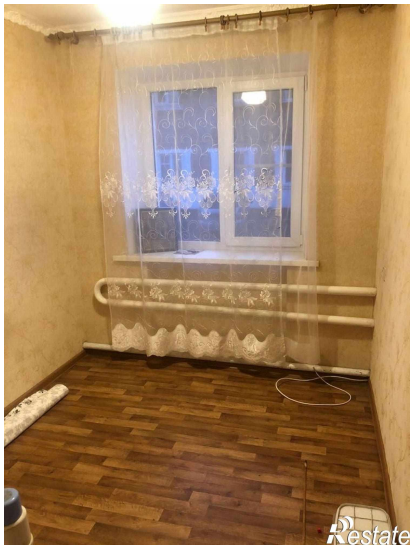
Количество комнат	3	Тип дома	кирпичный
Этаж	1	Этажей всего	2
Состояние объекта	хорошее	Санузел	раздельный с/у
Площадь жилая	38.00 кв. м	Площадь кухни	7.00 кв. м
Наличие парковки	да	Наличие мусоропровода	нет