Купить квартиру за 3 200 000 рублей на КРАВЧЕНКО

Ростовская область, Азовский район, поселок Овощной, КРАВЧЕНКО

3 200 000 Р
69 565Р за м^2

46.00 м^2	38.00 м^2	6.00 м^2	1 из 2
Общая	Жилая	Кухня	Этаж

Продаётся 3 комнатная квартира на центральной улице п.Овощной. Улица асфальтирована и освещена.Сделан свежий косметический ремонт.Лоджия застеклена.есть свое место для авто.Остается кухня, мебель по договоренности.Подходит любой вид расчёта.Оказываем помощь в оформлении ипотеки.Документы готовы к продаже.

0 с 07.02.2023, обновлен 15.07.2025

Продавец: Жильцова Юлия Федоровна

Телефон: +79044414950

Характеристики
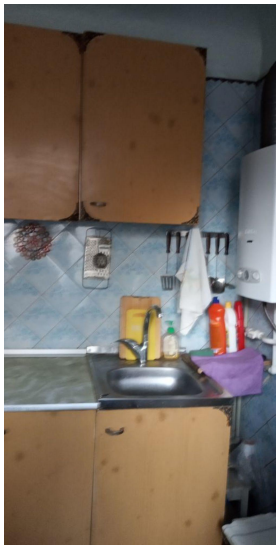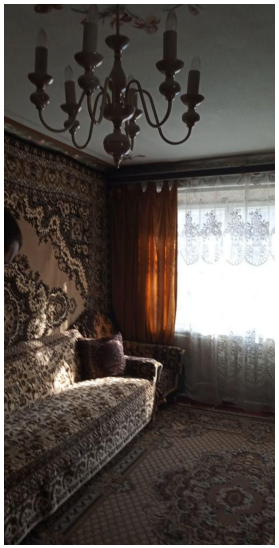
Количество комнат	3	Тип дома	кирпичный
Этаж	1	Этажей всего	2
Состояние объекта	требует ремонта	Наличие балкона	да
Санузел	совмещенный с/у	Площадь жилая	38.00 кв. м
Площадь кухни	6.00 кв. м	Наличие парковки	нет
Наличие мусоропровода	нет