Сдать квартиру за 15 000 рублей на Нефтегорская ул

Ростовская область, Городской округ Батайск, Батайск, Нефтегорская ул

15 000 Р в месяц

30.00 м^2	20.00 м^2	7.00 м^2	3 из 3
Общая	Жилая	Кухня	Этаж

Сдаётся 1 комн.квартира с индивидуальным отоплением в Южном районе города.Остановка и магазины прям напротив дома.Очень удобный выезд на Ростов.В квартире есть вся необходимая мебель и техника.Звоните, ответим на все вопросы.

204 с 23.07.2023, обновлен 15.07.2025

Продавец: Жильцова Юлия Федоровна

Телефон: +79044414950

Характеристики
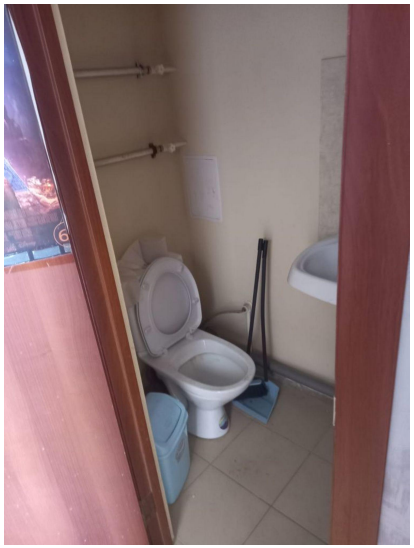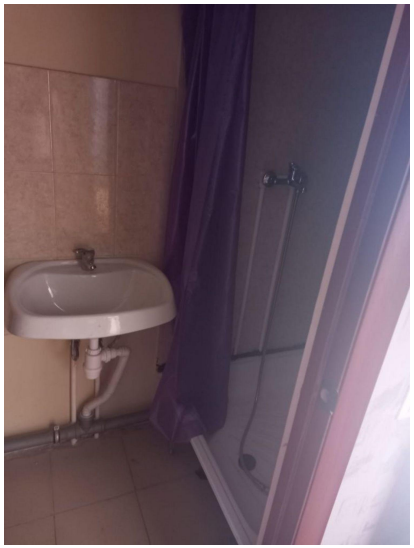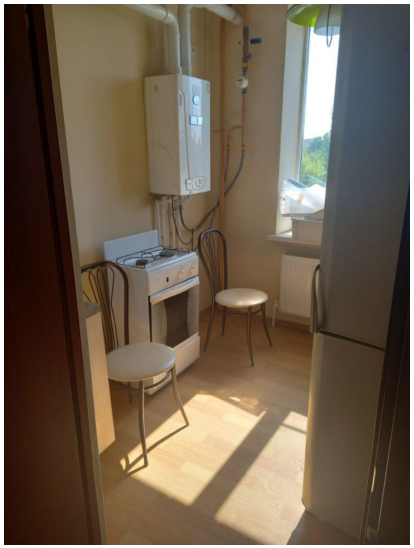
Количество комнат	1	Тип дома	кирпичный
Этаж	3	Этажей всего	3
Состояние объекта	отличное	Наличие балкона	да
Площадь жилая	20.00 кв. м	Площадь кухни	7.00 кв. м