Купить квартиру за 6 500 000 рублей на энгельса улица, 101

Ростовская область, Городской округ Батайск, Батайск, энгельса улица, 101

6 500 000 Р
97 015Р за м^2

67.00 м^2
Общая

3 из 3
Этаж

Продается трехкомнатная квартира. Удобная планировка. Выполнен качественный ремонт. Теплый пол. При продаже мебель и техника остается по договоренности. Индивидуальное отопление, низкие коммунальные платежи. Развитая инфраструктура в шаговой доступности. Торг (0034506)

0 с 19.01.2024, обновлен 11.07.2025

Продавец: Миледи

Телефон: +79525737075

Характеристики
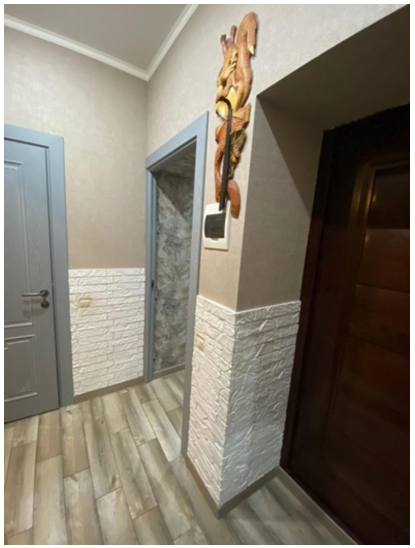
Количество комнат	3	Тип дома	кирпичный
Этаж	3	Этажей всего	3
Наличие балкона	да	Санузел	раздельный с/у
Апартаменты	нет	Отделка	под ключ (чистовая)
Наличие парковки	да