Купить квартиру за 5 500 000 рублей на улица Воровского, 63

Ростовская область, Городской округ Батайск, Батайск, улица Воровского, 63

5 500 000 Р
99 638Р за м^2

55.20 м^2	28.00 м^2	14.00 м^2	4 из 9
Общая	Жилая	Кухня	Этаж

Каталожный номер — F069657 Продается уютная двухкомнатная квартира в современном девятиэтажном доме в городе Батайск. Квартира ухоженная и светлая. В квартире выполнен ремонт из дорогих материалов. Дом находится в тихом районе города Батайск. Одним из достоинств данной квартиры является близость ряда инфраструктурных объектов. В шаговой доступности находятся два детских сада, школа, фитнес центр, продуктовые магазины и магазины хозяйственных товаров, аптеки, медицинский центр, банк, салон красоты, кафе, пункты доставки заказов. Во дворе дома есть закрытая детская площадка. В квартире имеется своя кладовая, что очень удобно для хранения вещей! Территория дома закрытая, парковка придомовая, на въезде установлен шлагбаум. В 10 минутах ходьбы расположен железнодорожный вокзал города Батайск, с которого отходят поезда пригородного сообщения в направлении Ростов-на-Дону и Краснодарского края, так и производится посадка на поезда дальнего следования. С остановки общественного транспорта отправляются автобусные маршруты как по городу Батайск, так и в Ростов-на-Дону. Удобная транспортная развязка делает уникальным месторасположение данной квартиры! Тихий жилой район, теплый средний этаж дома, безопасность во дворе за счёт закрытой территории, свежий ремонт в квартире и своя внутриквартирная ...

0 с 23.11.2024, обновлен 05.07.2025

Продавец: Альвина Александровна

Телефон: +7 (961) 406-17-38

Характеристики
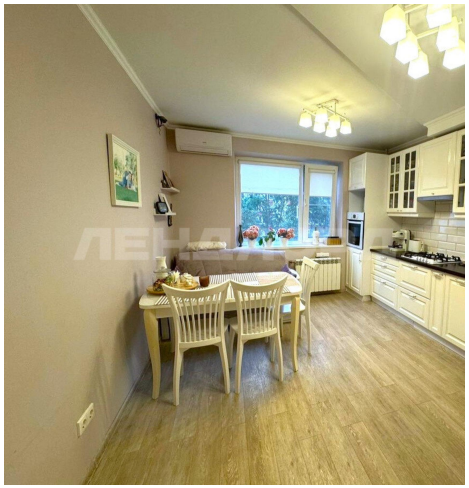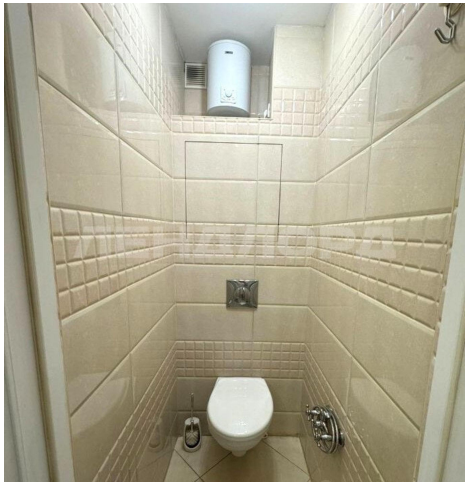
Количество комнат	2	Этаж	4
Этажей всего	9	Наличие балкона	да
Санузел	раздельный с/у	Площадь жилая	28.00 кв. м
Площадь кухни	14.00 кв. м	Высота потолков	2.70 м
Отделка	под ключ (чистовая)	Вид из окон	во двор