Купить квартиру за 3 500 000 рублей на Воровского улица, 101

Ростовская область, Городской округ Батайск, Батайск, Воровского улица, 101

3 500 000 Р
109 375Р за м^2

32.00 м^2
Общая

3 из 17
Этаж

Продаётся однокомнатная квартира. Выполнен качественный ремонт. Квартира продается с мебелью и техникой. Развитая инфраструктура в шаговой доступности (0035910)

0 с 24.01.2025, обновлен 11.07.2025

Продавец: Миледи

Телефон: +79525737075

Характеристики
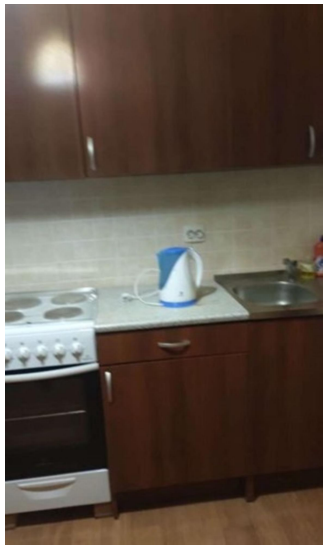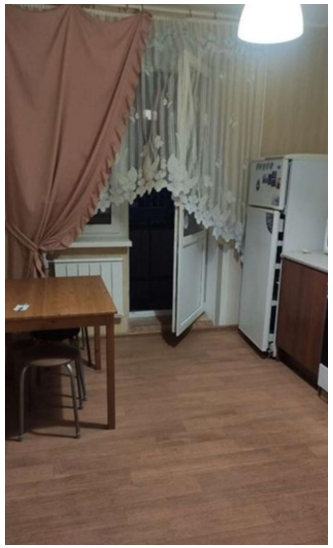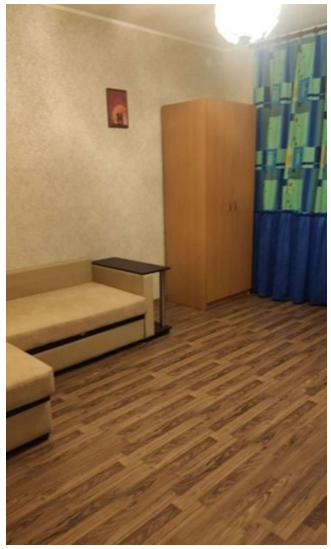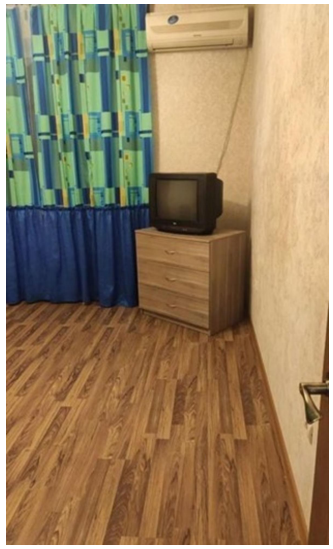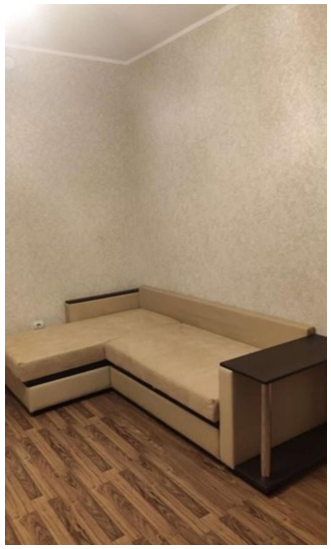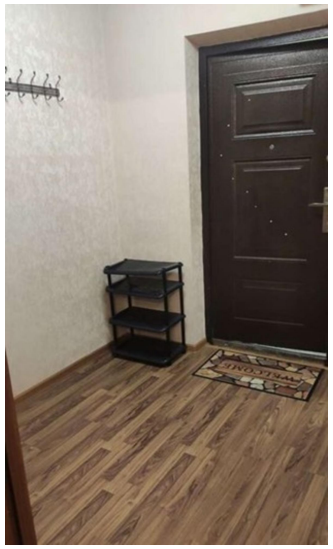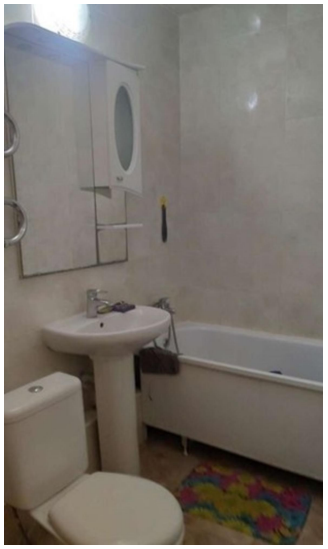
Количество комнат	1	Тип дома	кирпичный
Этаж	3	Этажей всего	17
Наличие балкона	да	Наличие лифта	пассажирский лифт
Санузел	совмещенный с/у	Апартаменты	нет
Отделка	под ключ (чистовая)	Наличие парковки	да
Вид из окон	во двор