Купить квартиру за 1 800 000 рублей на улица Карла Маркса, 65

Ростовская область, Городской округ Гуково, Гуково, улица Карла Маркса, 65

1 800 000 Р
33 333Р за м^2

54.00 м^2	6.00 м^2	3 из 4
Общая	Кухня	Этаж

Продается 3-х комнатная квартира с узаконенной перепланировкой. Сделан ремонт, заменена эл. проводка, водопроводные и канализационные трубы. Кухня встроенная, установлена газовая колонка. В подарок остаётся холодильник и стиральная машинка. В кухне и зале постелен ламинат, в спальнях и коридоре- линолеум, в туалете кафель. Потолки в зале и спальнях натяжные, в коридоре и на кухне- гипсокартон.Балкон застеклён. Окна металло пластиковые, выходят на разные стороны дома. Находятся в глубине двора, поэтому не мешает шум проезжей части. Дверь входная железная. Квартира очень тёплая, не угловая. Хорошие ,тихие соседи. Во дворе находится д/с Сказка , через дорогу госпиталь ветеранов, школа, автобусная остановка. Магазины, аптеки в шаговой доступности.

3 с 05.05.2025, обновлен 05.05.2025

Продавец: Собственник

Телефон: +79885502745

Характеристики
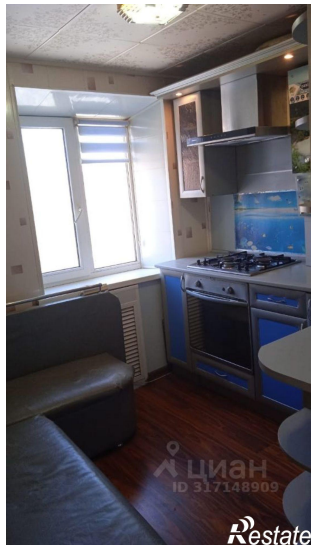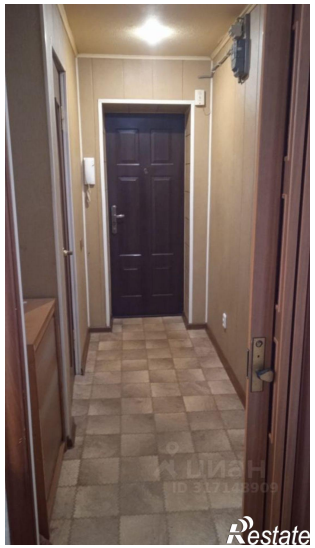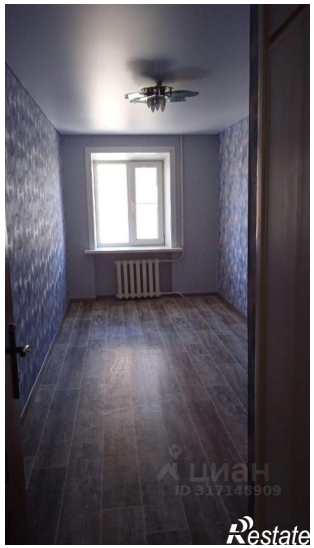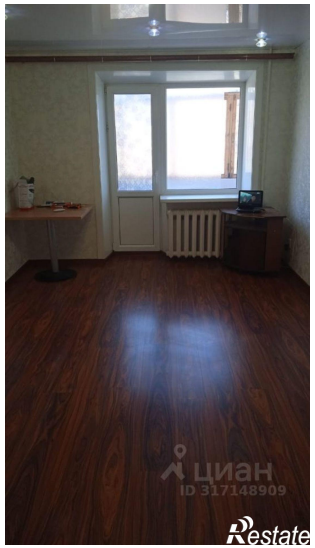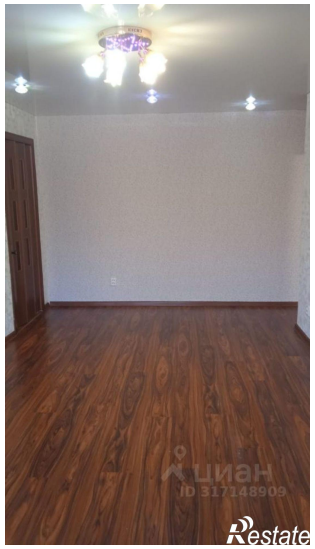
Количество комнат	3	Тип дома	кирпичный
Этаж	3	Этажей всего	4
Площадь кухни	6.00 кв. м