Купить квартиру за 3 200 000 рублей на ул Юбилейная, 8 3

Ростовская область, хутор Глубокий, ул Юбилейная, 8 3

3 200 000 Р
64 000Р за м^2

50.00 м^2	9.00 м^2	1 из 5
Общая	Кухня	Этаж

Продаётся уютная двухкомнатная квартира в посёлке городского типа Глубокий, Ростовская область. Квартира расположена на первом этаже пятиэтажного кирпичного дома 1979 года постройки. Общая площадь составляет 50.9 кв. Это отличный вариант для семьи или пары, которые ищут комфортное жильё в спокойном районе. В квартире сделан качественный евроремонт, поэтому можно сразу заехать и жить. Удобная планировка включает две изолированные комнаты и кухню, где вы можете готовить и обедать всей семьёй. Светлые окна выходят во двор, создавая атмосферу уюта и покоя. Санузел раздельный, что удобно для совместного проживания. Есть балкон. Продажа квартиры осуществляется от собственника, что упрощает процесс покупки. Возможно оформление в ипотеку. Все документы в порядке, без обременений. Комиссий агентам нет, что делает это предложение особенно привлекательным. Квартира готова к продаже с октября 2025г .Остаётся кухня,вытяжка ,посудомоечная машинка ,холодильник,стиральная машина,два дивана,стенка ,шкаф,комод. Вся мебель и техника практически новая, в использовании была один год. Приглашаем вас на просмотр этой замечательной квартиры!

0 с 06.05.2025, обновлен 06.05.2025

Продавец: Собственник

Телефон: +79185418675

Характеристики

Количество комнат	2	Тип дома	кирпичный
Этаж	1	Этажей всего	5
Площадь кухни	9.00 кв. м		

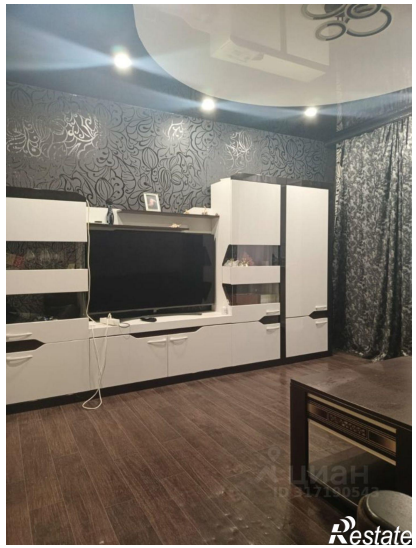

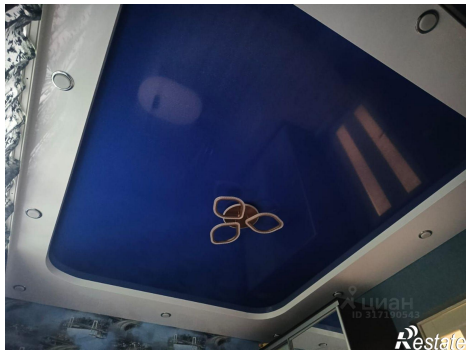

Restate

Restate