Купить квартиру за 3 600 000 рублей на Магистральная улица, 20

Ростовская область, Магистральная улица, 20

3 600 000 Р

83 721Р за м^2

43.00 м^2	32.00 м^2	5.00 м^2	2 из 2
Общая	Жилая	Кухня	Этаж

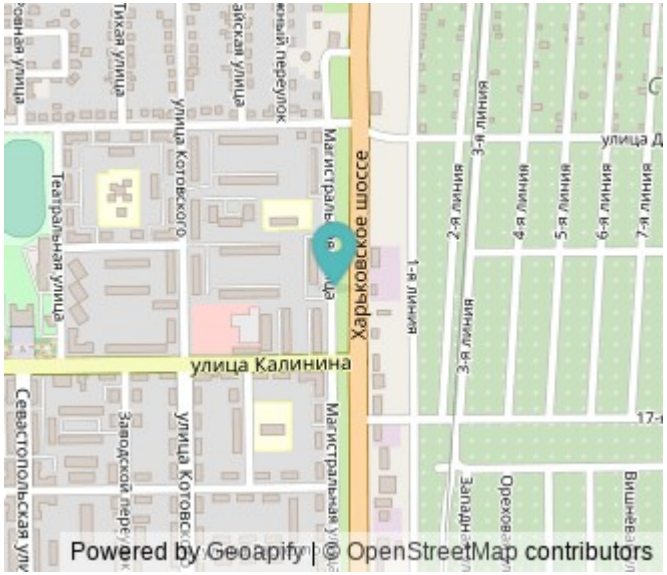

Арт. 105176379 Продается двухкомнатная квартира в центре п Октябрьского. Состояние квариты хорошее. Она светлая, тёплая, уютная. В квартире сделан косметический ремонт, новые навесные потолки, встроенная на заказ кухонная мебель. При продаже мебель частично остается. Рядом находится развитая инфраструктура, садики, школа, магазины, кафе, парк и другие социальные учреждеия. В шаговой доступности находятся остановки автотранспорта. Показ в удобное для вас время. На все вопросы по данному объекту ответит специалист по недвижимости Проскурина Ольга Леонидовна - АН Домиан офис Новочеркасск 2. Звоните! Торг реальному покупателю! Рассмотрим все предложения по торгу. Возьмем в продажу вашу недвижимость и предоставим скидку на дальнейшую покупку. АН Домиан г. Новочеркасск, ул.Народная д.1 офис 114. Звоните с 9.00 до 22.00.

0 с 22.05.2025, обновлен 22.05.2025

Продавец: Собственник

Телефон: +79185264824

Характеристики

Количество комнат	2	Тип дома	блочный
Этаж	2	Этажей всего	2
Площадь жилая	32.00 кв. м	Площадь комнат	12.00 кв. м
Площадь кухни	5.00 кв. м		
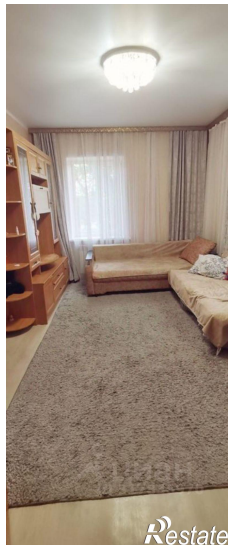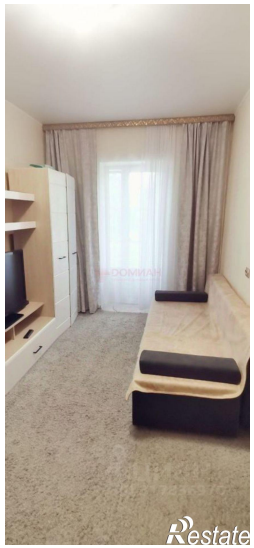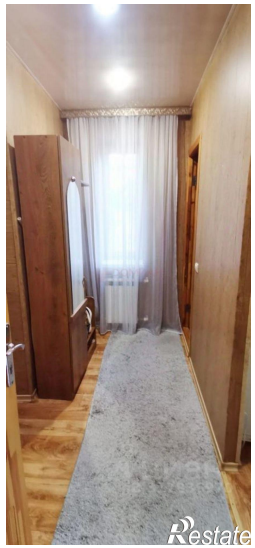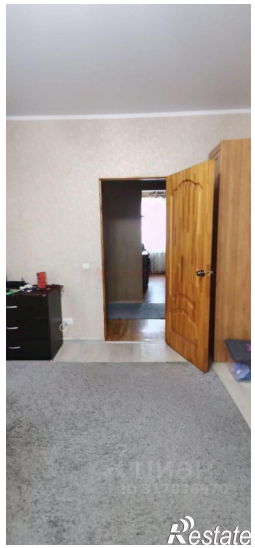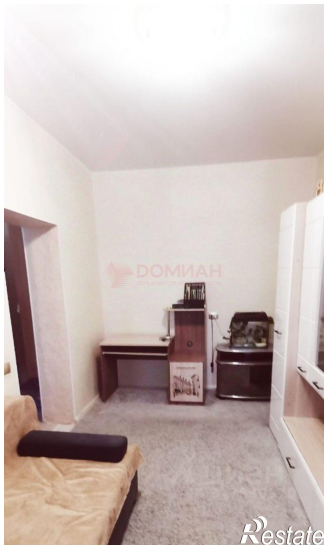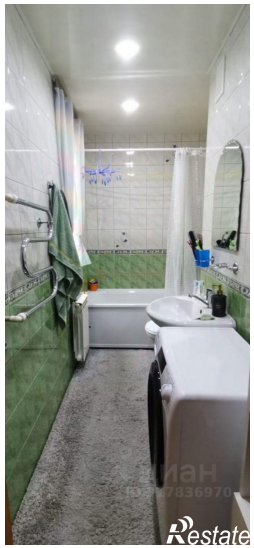
https://rostovskaya-oblast.restate.ru/obj/prodazha-dvuhkomnatnoy-kvartiri-magistralnaya-ulica-20-18231942624/