Сдать квартиру за 28 000 рублей на мкр Авиагородок, 28

Ростовская область, Городской округ Батайск, Батайск, мкр Авиагородок, 28

28 000 Р в месяц

46.00 м^2	28.00 м^2	6.00 м^2	2 из 5
Общая	Жилая	Кухня	Этаж

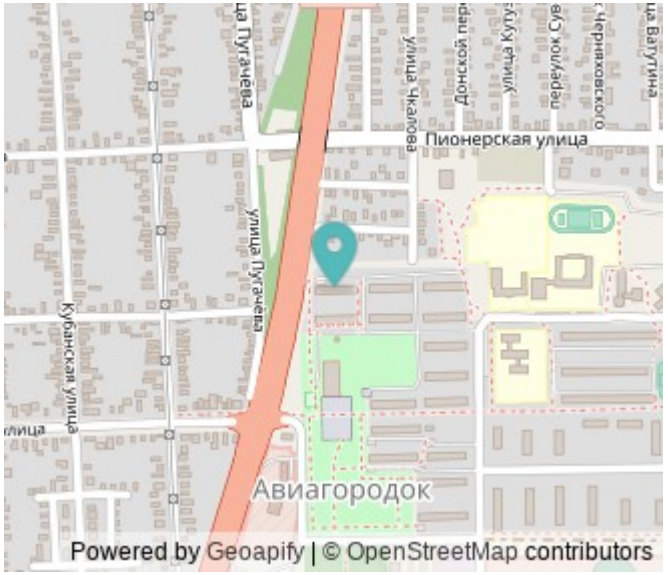

Сдается 2х комнатная квартира на любой срок (и на 1 месяц и на 2 месяца) , в квартире есть все необходимое для проживания : Холодильник Микроволновка Кондиционер Телевизор Робот пылесос Утюг Гладильная доска Сушилка Стиральная машинка Газовая плита Одеяла Подушки Пледы Постельное белье Полотенца Посуда Химия для уборки Так же бутылка 19 литровая с помпой, прям с боку дома есть разливная читая вода Есть интернет и Wi-Fi 350 рублей Я не риелтор При заселении составляется договор на всех жителей Коммунальные платежи примерно 5000 рублей Парковка сбоку дома там же и мусорные жбаны В ванной комнате в углу темные пятна это не плесень, это герметик потемнел, его только механически убрать можно

1 с 27.05.2025, обновлен 27.05.2025

Продавец: Собственник

Телефон: +79895513586

Характеристики

Количество комнат	2	Этаж	2
Этажей всего	5	Площадь жилая	28.00 кв. м
Площадь кухни	6.00 кв. м		
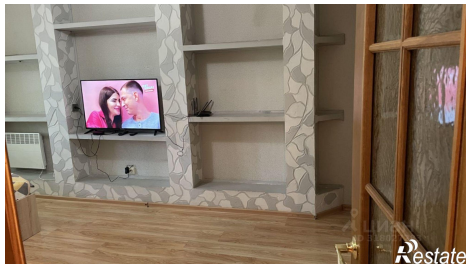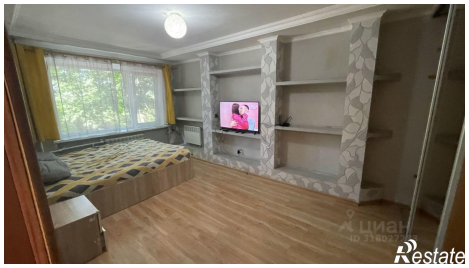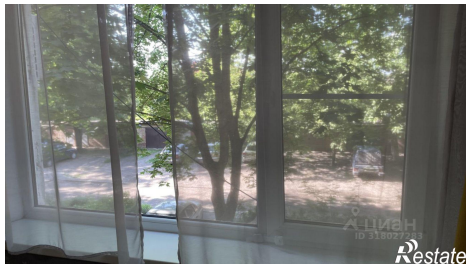
https://rostovskaya-oblast.restate.ru/obj/arenda-dvuhkomnatnoy-kvartiri-mkr-aviagorodok-28-18231976297/