Купить квартиру за 1 700 000 рублей на улица Машиностроителей, 18

Ростовская область, Белая Калитва, улица Машиностроителей, 18

1 700 000 Р
77 273Р за м^2

22.00 м^2	7.00 м^2	1 из 9
Общая	Кухня	Этаж

Номер в базе компании: 185591. К продаже представлена доступная однокомнатная квартира в районе Заречный. Характеристики Квартира площадью 21.8 квадратных метров расположена на 1 этаже 9 этажного панельного дома. Зонирование пространства выполнено самым удобным образом.Окна металлопластиковые, в комнате натяжной потолок, в коридоре панели, есть водогрейка. Расположение Данный район характеризуется наличием современной инфраструктуры, хорошим автотранспортным оснащением, чистыми и спокойными улицами. В шаговой доступности расположены: - магазины и аптека - школа - детский сад - поликлиника - рынок - салоны красоты и фитнес-центры. Инвестиции Спрос в данном районе постоянно растет, соответственно, растет и стоимость объектов. Именно поэтому, лучшее время для покупки – сейчас!

0 с 27.05.2025, обновлен 27.05.2025

Продавец: Наталья

Телефон: +79612766517

Характеристики

Количество комнат	1	Этаж	1
Этажей всего	9	Площадь кухни	7.00 кв. м
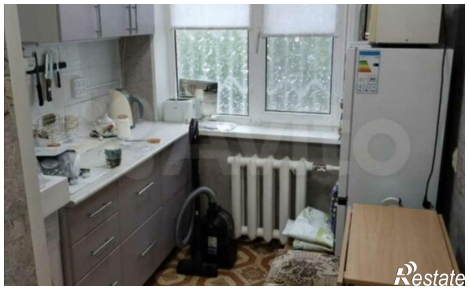
https://rostovskaya-oblast.restate.ru/obj/prodazha-odnokomnatnoy-kvartiri-ulica-mashinostroiteley-18-18231979288/