Купить квартиру за 3 600 000 рублей на Новочеркасск, Магистральная улица, 4

Ростовская область, Новочеркасск, Магистральная улица, 4

3 600 000 Р
83 721Р за м^2

43.00 м^2	28.00 м^2	5.00 м^2	2 из 2
Общая	Жилая	Кухня	Этаж

Код объекта: 1625384. Продается уютная 2-комнатная квартира, расположенная на втором этаже двухэтажного дома. В квартире выполнен качественный ремонт. В комнатах натяжные потолки. На полу - линолеум, в отличном состоянии. Окна металлопластиковые. Отдельная кухня с функциональной планировкой. Санузел совместный, отделан плиткой. Подача горячей воды осуществляется через газовую колонку. В доме всего два подъезда и восемь квартир. Расположен в шаговой доступности от магазинов, школ и детских садов. В районе хорошо развита транспортная сеть, что обеспечивает удобный доступ к центру города. Поблизости находятся скверы и парк для прогулок. Звоните и записывайтесь на просмотр в удобное для вас время.

0 с 11.06.2025, обновлен 11.06.2025

Продавец: Собственник

Телефон: +79885608028

Характеристики

Количество комнат	2	Тип дома	кирпичный
Этаж	2	Этажей всего	2
Площадь жилая	28.00 кв. м	Площадь кухни	5.00 кв. м

https://rostovskaya-oblast.restate.ru/obj/prodazha-dvuhkomnatnoy-kvartiri-novocherkassk-magistralnaya-ulica-4-18232077051/

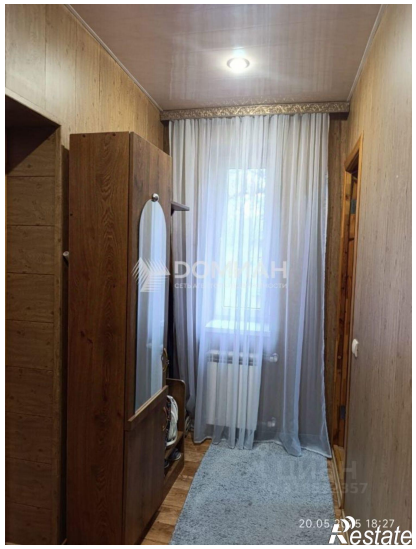

ДОМИАН
СЕТЬ АГЕНТСТВ НЕДВИЖИМОСТИ
Restate