Купить квартиру за 650 000 рублей на улица Карла Маркса, 47А

Ростовская область, Городской округ Гуково, Гуково, улица Карла Маркса, 47А

650 000 Р
29 545Р за м^2

22.00 м^2	12.00 м^2	6.00 м^2	3 из 5
Общая	Жилая	Кухня	Этаж

Продается уютная однокомнатная квартира в городе Гуково, на улице Карла Маркса, 47А. Общая площадь квартиры составляет 22,6 кв. м, жилая площадь — 12 кв. м, кухня — 6 кв. м. Квартира расположена на 3 этаже 5-этажного кирпичного дома, построенного в 1982 году. Высота потолков — 2,4 метра, есть балкон, окна выходят на улицу. В квартире выполнен косметический ремонт, что позволяет вам внести свои дизайнерские решения. Просторная комната и компактная кухня создают атмосферу уюта и комфорта. Совмещенный санузел, что удобно для ежедневного использования. Балкон станет отличным местом для отдыха на свежем воздухе. Дом в хорошем состоянии, с наземной парковкой, поэтому можно не беспокоиться о месте для автомобиля. Кирпичный материал постройки обеспечивает тепло зимой и прохладу летом, поэтому проживание будет комфортным в любое время года. Рядом с домом находятся все необходимые объекты инфраструктуры: школы, детские сады и магазины, что делает эту квартиру идеальным местом для проживания. Удобная транспортная доступность: до ближайших остановок общественного транспорта можно дойти пешком за несколько минут. Квартира без обременений, документы полностью готовы к сделке. Ипотека возможна, что открывает дополнительные возможности для покупки. Прямая продажа от собственника, никаких комиссий ...

6 с 14.06.2025, обновлен 14.06.2025

Продавец: Собственник

Телефон: +79895226477

Характеристики

Количество комнат	1	Тип дома	кирпичный
Этаж	3	Этажей всего	5
Площадь жилая	12.00 кв. м	Площадь кухни	6.00 кв. м

https://rostovskaya-oblast.restate.ru/obj/prodazha-odnokomnatnoy-kvartiri-ulica-karla-marksa-47a-18232094703/

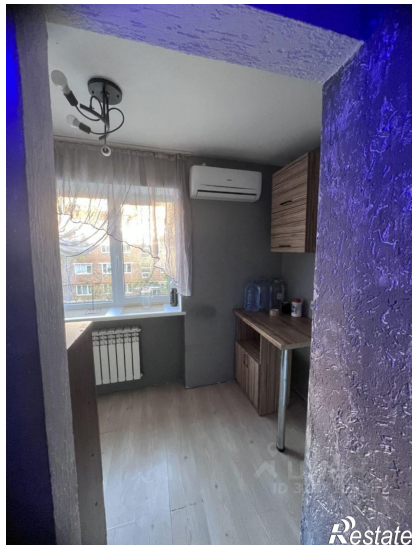
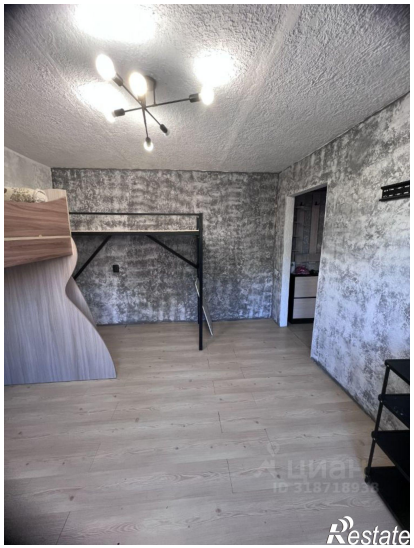
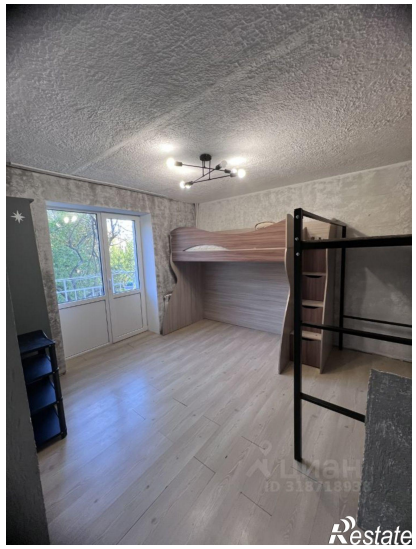

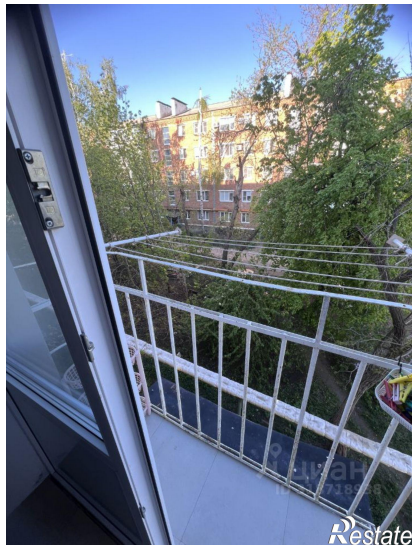
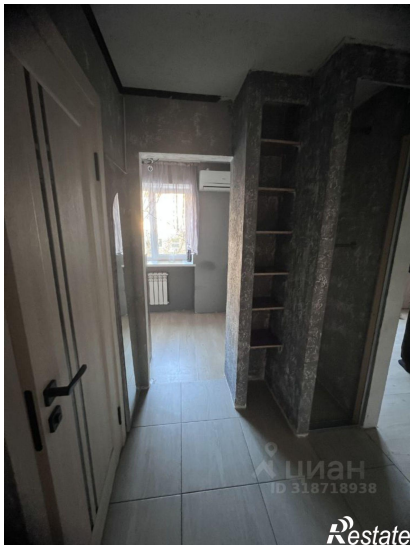

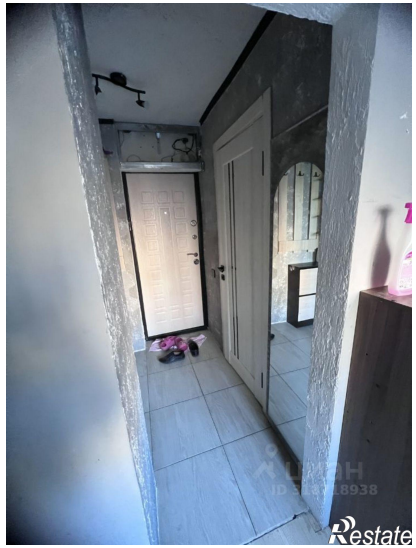
Restate

Restate