Сдать квартиру за 15 000 рублей на Гаражная улица, 181

Ростовская область, Гаражная улица, 181

15 000 Р в месяц

34.00 м^2	17.00 м^2	7.00 м^2	2 из 9
Общая	Жилая	Кухня	Этаж

Арт. 70885612 Сдается 1 к.кв. 34 кв.м. на ВУ ул.Гаражная 187 2 этаж, на длительный срок. В квартире есть все для проживания: стенка, мягкий уголок, телевизор, стиральная машинка, пылесос, холодильник, микроволновая печь, сплит система. Есть кладовка. Сдается только мужчине или женщине. Животных - нельзя, курящих нельзя. Оплата 15000 р. в месяц +счетчики и залог 15000 р. Оплату залога можно разделить на 2 части, в первый месяц 15000 р. +7500 р. и второй также. Договор оформляется не менее чем на 1 год, если вы проживаете меньше года, то с залога вычитается по 1 т.р. за каждый месяц, если год и больше залог возвращается полностью. Предупреждать о выезде за 2 недели.

0 с 16.06.2025, обновлен 16.06.2025

Продавец: Собственник

Телефон: +79895017584

Характеристики
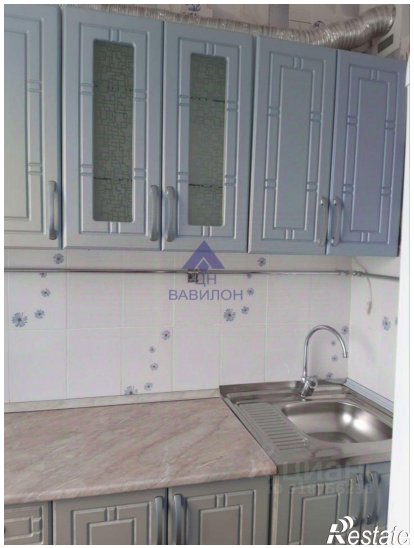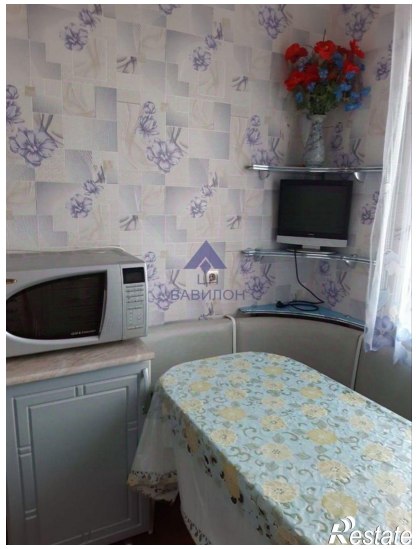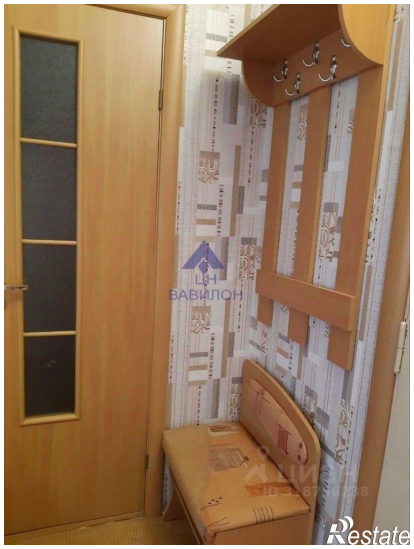
Количество комнат	1	Тип дома	панельный
Этаж	2	Этажей всего	9
Площадь жилая	17.00 кв. м	Площадь комнат	17.00 кв. м
Площадь кухни	7.00 кв. м