Купить квартиру за 4 800 000 рублей на ул Б.Хмельницкого, 34

Ростовская область, Городской округ Батайск, Батайск, ул Б.Хмельницкого, 34

4 800 000 Р
78 689Р за м^2

61.00 м^2	49.30 м^2	7.00 м^2	1 из 5
Общая	Жилая	Кухня	Этаж

Продается четырехкомнатная квартира, общей площадью 61.3м2, площадь кухни - 7м2. Кирпичный дом имеет закрытую территорию. В квартире выполнен косметический ремонт. Окна выходят на две стороны. Вся необходимая инфраструктура в пешей доступности: школа, садик, продуктовые магазины и т.д. Также остановка общественного транспорта находится в пешей доступности. Бесплатное юридическое сопровождение сделки и помощь в одобрении ипотеки! Проведу показ в любое время. Звоните! Код пользователя: 178227 Номер в базе: 8529233

1 с 18.06.2025, обновлен 19.06.2025

Продавец: Собственник

Телефон: +79198918133

Характеристики

Количество комнат	4	Тип дома	блочный
Этаж	1	Этажей всего	5
Площадь жилая	49.30 кв. м	Площадь кухни	7.00 кв. м

https://rostovskaya-oblast.restate.ru/obj/prodazha-chetyrehkomnatnoy-kvartiri-ul-b-xmelnickogo-34-18232120861/

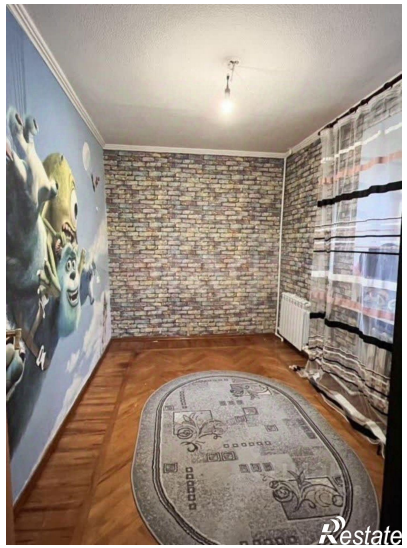
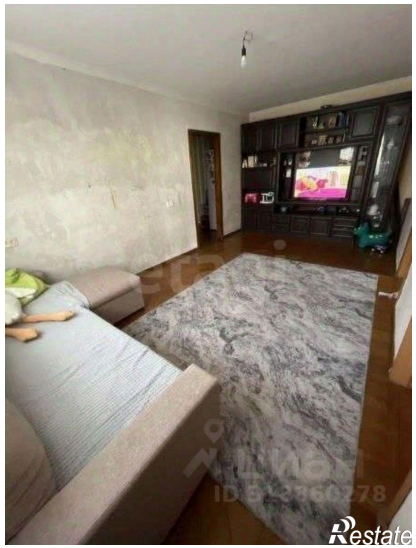
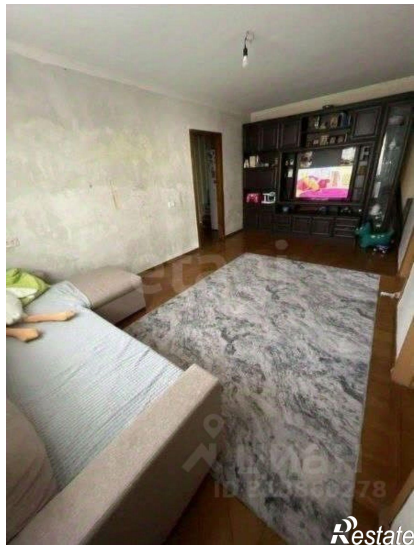

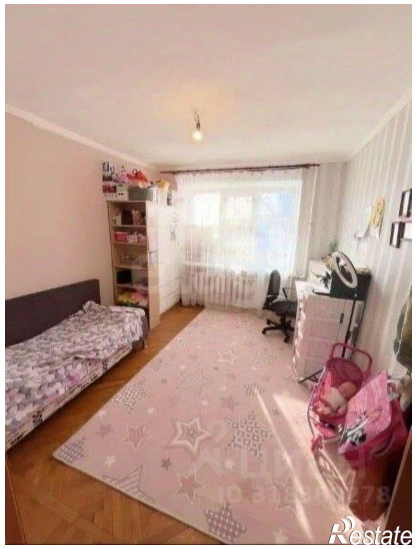

Restate

Restate