Сдать квартиру за 20 000 рублей на г Ростов-на-Дону, ул Доватора, 235

Ростовская область, г Ростов-на-Дону, ул Доватора, 235

20 000 Р в месяц

20.00 м^2	10.00 м^2	5.00 м^2	2 из 4
Общая	Жилая	Кухня	Этаж

id:3974. СДАДИМ на длительный срок необычную уютную 2х этажную квартиру для семейной пары или одного человека. Минимальные коммунальные платежи (около 2 т.р. зимой). Удобная локация. Тихие соседи. Звоните/пишите. Показы по предварительной договоренности.

0 с 02.07.2025, обновлен 03.07.2025

Продавец: Собственник

Телефон: +79895202397

Характеристики
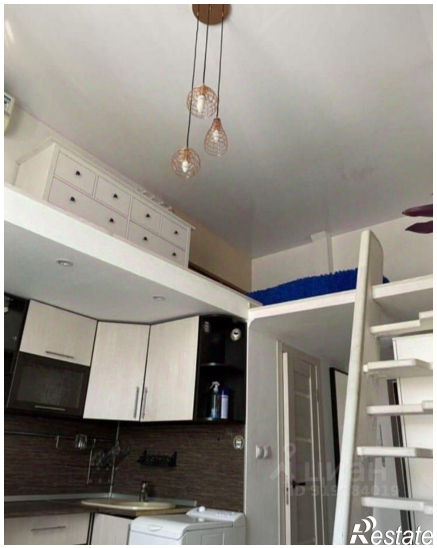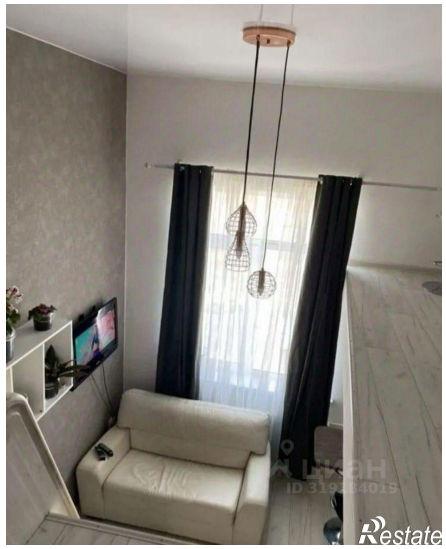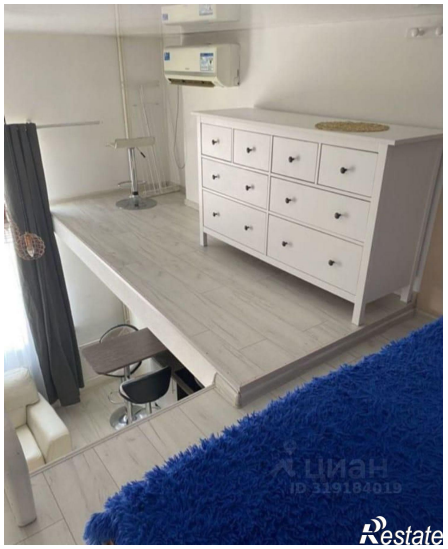
Количество комнат	1	Тип дома	кирпичный
Этаж	2	Этажей всего	4
Площадь жилая	10.00 кв. м	Площадь кухни	5.00 кв. м