Сдать квартиру за 35 000 рублей на городской округ Ростов-на-Дону, Ростов-на-Дону, Берберовская улица, 11/3

Ростовская область, городской округ Ростов-на-Дону, Ростов-на-Дону, Берберовская улица, 11/3

35 000 Р в месяц

30.00 м^2	10.00 м^2	2 из 9
Общая	Кухня	Этаж

Предлагается современная уютная 1-комнатная квартира, идеально подходящая для комфортного проживания. Расположена в престижном районе с развитой инфраструктурой: рядом парки для прогулок и отдыха, супермаркеты, рестораны и другие объекты, обеспечивающие все необходимые услуги в шаговой доступности. Отличная транспортная развязка позволяет легко добраться до любой части города. Квартира полностью укомплектована современной мебелью и техникой: кондиционер для комфортных летних дней, холодильник, плита, микроволновая печь и стиральная машина — всё для вашего удобства. Просторное и светлое пространство создаёт приятную атмосферу для жизни и отдыха. Готовы ответить на все ваши вопросы и организовать просмотр в удобное для вас время. Не упустите возможность стать обладателем этой замечательной квартиры! Ваш комфорт - уже сегодня. Заезжай сейчас - плати потом. Предоставляем рассрочку платежа по комиссионному вознаграждению. *Рассрочка предоставляется банком партнёром Код пользователя: 166970 Номер в базе: 8991221

0 с 04.07.2025, обновлен 04.07.2025

Продавец: Собственник

Телефон: +79896315814

Характеристики

Количество комнат	1	Тип дома	кирпично-монолитный
Этаж	2	Этажей всего	9
Площадь кухни	10.00 кв. м		

https://rostovskaya-oblast.restate.ru/obj/arenda-odnokomnatnoy-kvartiri-gorodskoy-okrug-rostov-na-donu-rostov-na-do-18232233333/

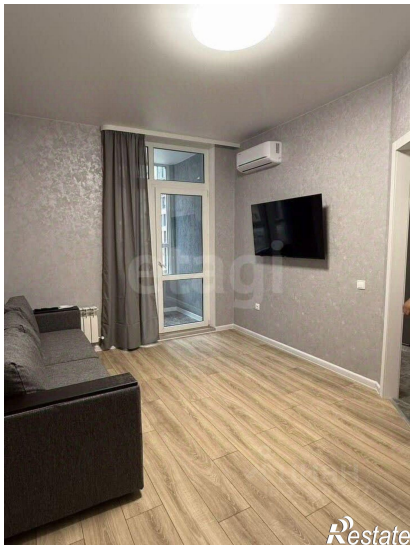

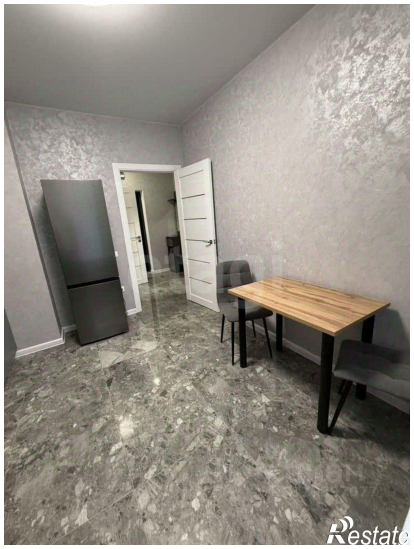

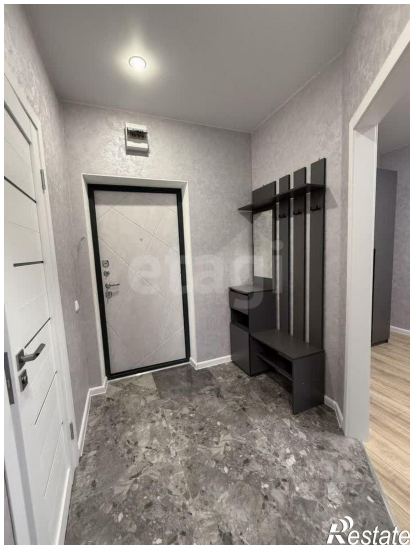
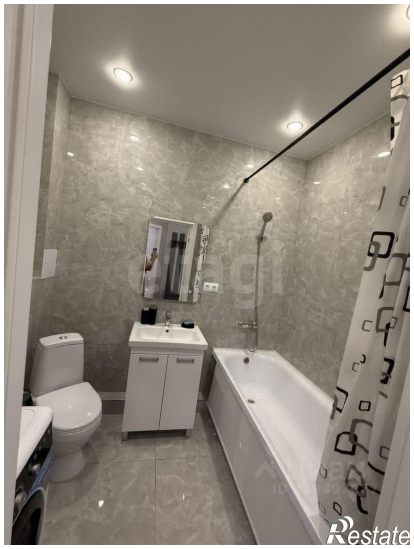

Restate

Restate