Купить квартиру за 4 300 000 рублей на Новочеркасск, Магнитный переулок, 8

Ростовская область, Новочеркасск, Магнитный переулок, 8

4 300 000 Р
86 000Р за м^2

50.00 м^2	40.00 м^2	5.00 м^2	5 из 5
Общая	Жилая	Кухня	Этаж

Код объекта: 1624986. Уютная трешка в отличном состоянии. Райо сокол

0 с 04.07.2025, обновлен 04.07.2025

Продавец: Собственник

Телефон: +79885608028

Характеристики

Количество комнат	3	Тип дома	кирпичный
Этаж	5	Этажей всего	5
Площадь жилая	40.00 кв. м	Площадь кухни	5.00 кв. м

https://rostovskaya-oblast.restate.ru/obj/prodazha-tryohkomnatnoy-kvartiri-novocherkassk-magnitnyy-pereulok-8-18232236200/

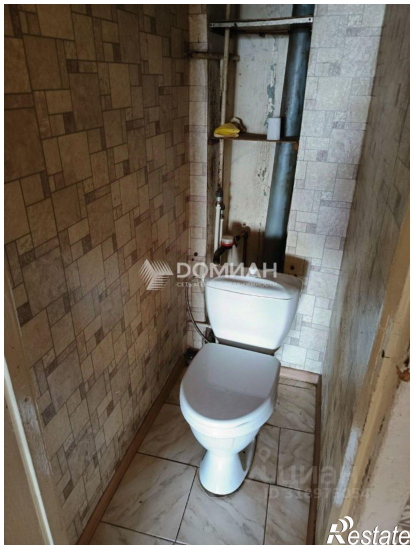
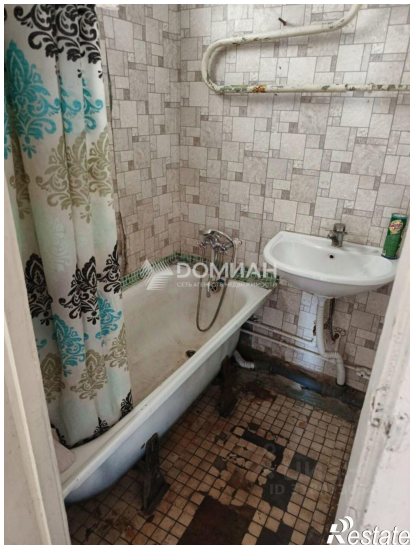
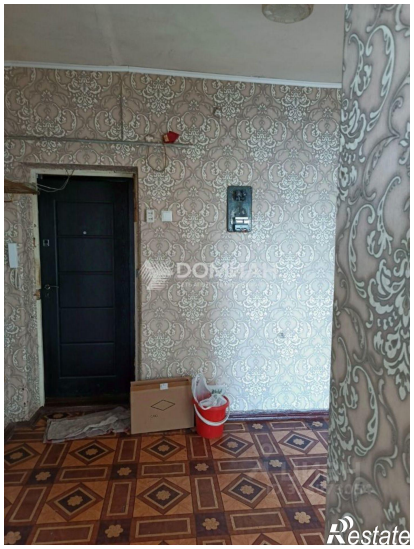

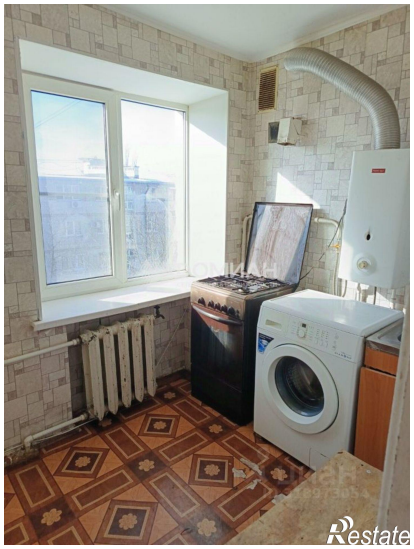

DOMИАН
Restate

DOMИАН
Restate