Купить квартиру за 2 200 000 рублей на Луначарского ул

Ростовская область, Городской округ Батайск, Батайск, Луначарского ул

2 200 000 Р
62 857Р за м^2

35.00 м^2	21.00 м^2	7.00 м^2	2 из 5
Общая	Жилая	Кухня	Этаж

Продаётся 1 комн. квартира 35 кв.м в районе сквера Авиаторов. Отличное состояние, встроенная кухня, мебель, шкаф, сплит-система. Низкие коммунальные платежи, лоджия застеклена, интернет. Подходит ипотека и сертификаты!.

3 с 21.04.2020, обновлен 08.07.2025

Продавец: Соболевская Татьяна Николаевна

Телефон: +79281611627

Характеристики
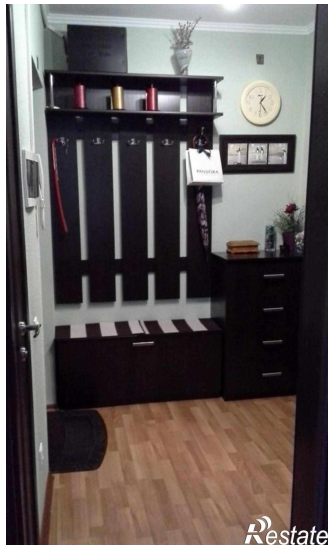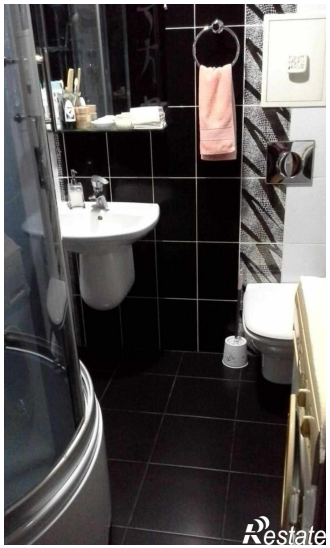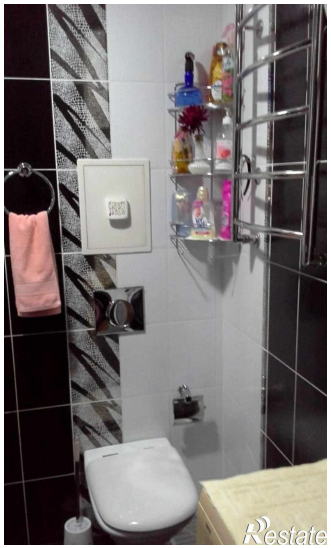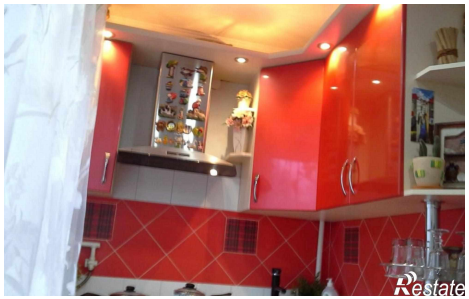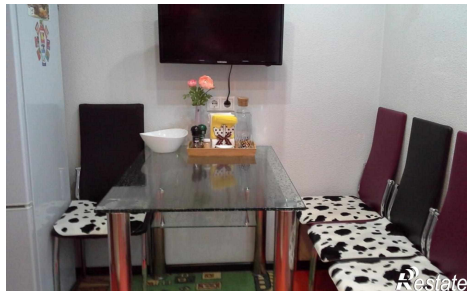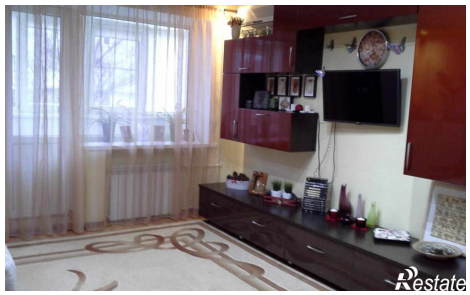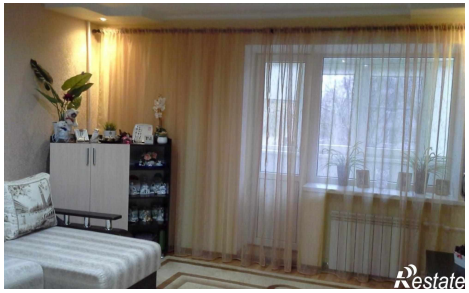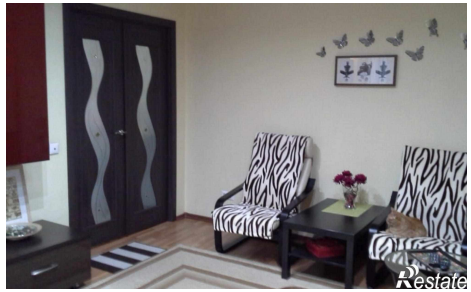
Количество комнат	1	Тип дома	кирпичный
Этаж	2	Этажей всего	5
Состояние объекта	отличное	Наличие балкона	да
Санузел	совмещенный с/у	Площадь жилая	21.00 кв. м
Площадь кухни	7.00 кв. м	Наличие парковки	нет
Наличие мусоропровода	нет