Купить квартиру за 5 877 500 рублей на Половинко ул

Ростовская область, Городской округ Батайск, Батайск, Половинко ул

5 877 500 Р
71 242Р за м^2

82.50 м^2	42.30 м^2	12.00 м^2	10 из 17
Общая	Жилая	Кухня	Этаж

Продается 3 комн. квартира 82, 5 кв.м на 10 этаже 17 этажного кирпичного дома. Состояние - чистовая отделка. Большая кладовка - 5, 3 кв.м. Ипотека под 6.5 %! Возможен ремонт под ключ (см.фото). Без комиссии агентству. Подходит любой вид расчета.

41 с 28.04.2020, обновлен 15.07.2025

Продавец: Соболевская Татьяна Николаевна

Телефон: +79281611627

Характеристики

Количество комнат	3	Тип дома	кирпичный
Этаж	10	Этажей всего	17
Состояние объекта	отличное	Наличие балкона	да
Санузел	раздельный с/у	Площадь жилая	42.30 кв. м
Площадь кухни	12.00 кв. м	Наличие парковки	нет
Наличие мусоропровода	нет		
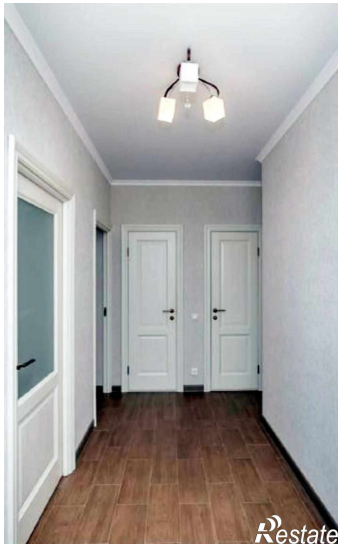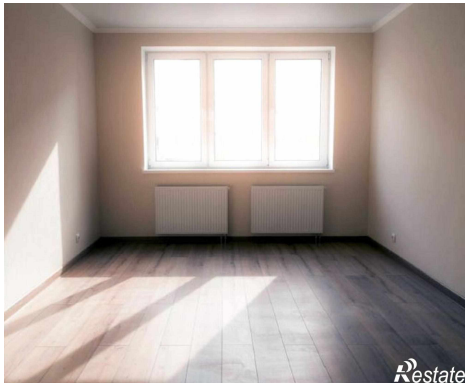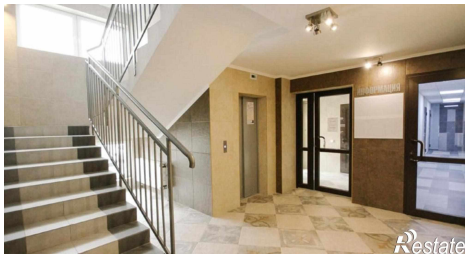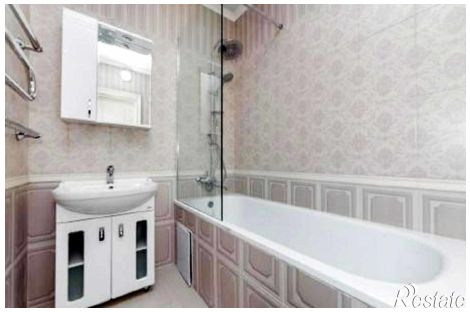
https://rostovskaya-oblast.restate.ru/obj/prodazha-kvartiri-polovinko-ul-187127567/