Купить квартиру за 1 790 000 рублей на Куйбышева ул

Ростовская область, Городской округ Батайск, Батайск, Куйбышева ул

1 790 000 Р
38 913Р за м^2

46.00 м^2	32.00 м^2	7.00 м^2	1 из 2
Общая	Жилая	Кухня	Этаж

Продается двухкомнатная квартира в центральной части города , в хорошем состоянии , встроенная кухня , шкаф сплит-система , с мебелью и техникой, рядом школа номер 7, поликлиника , детский сад, остановки транспорта по городу и в Ростов. Подходит любой вид расчета.Торг! Помощь в получении ипотеки!

11 с 07.07.2020, обновлен 08.07.2025

Продавец: Соболевская Татьяна Николаевна

Телефон: +79281611627

Характеристики
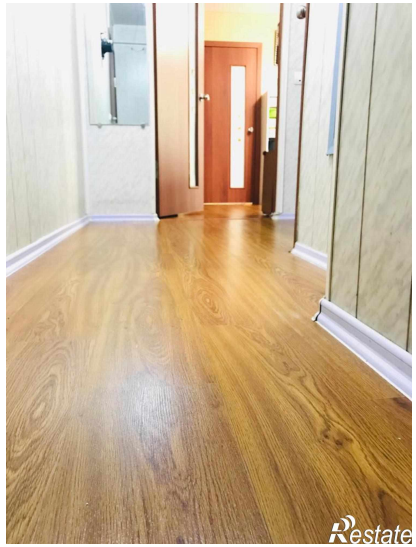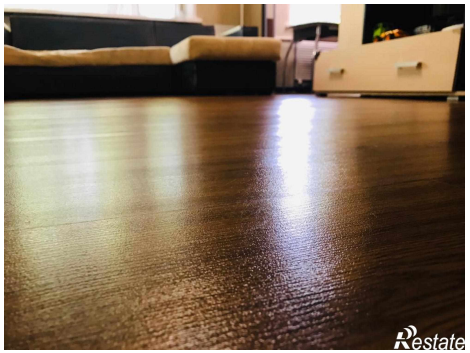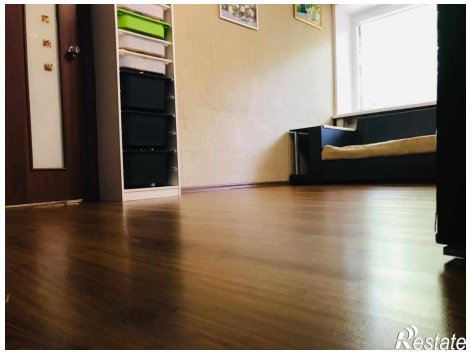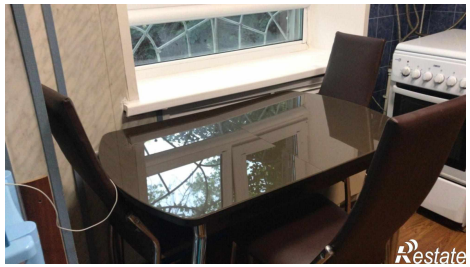
Количество комнат	2	Тип дома	кирпичный
Этаж	1	Этажей всего	2
Состояние объекта	хорошее	Площадь жилая	32.00 кв. м
Площадь кухни	7.00 кв. м	Наличие парковки	да
Наличие мусоропровода	нет