Купить квартиру за 2 200 000 рублей на Энгельса ул

Ростовская область, Городской округ Батайск, Батайск, Энгельса ул

2 200 000 Р
56 410Р за м^2

39.00 м^2	21.00 м^2	11.00 м^2	1 из 3
Общая	Жилая	Кухня	Этаж

Продаю 1-ю квартиру 1/3к. Площадью 39/21/11. Состояние отличное. Большая комната. М/п окна. Напольное покрытие ламинат, плитка. С/у совмещён, новая разводка труб, современный кафель. Индивидуальное отопление. Сплит. Балкон.

7 с 14.08.2020, обновлен 08.07.2025

Продавец: Соболевская Татьяна Николаевна

Телефон: +79281611627

Характеристики
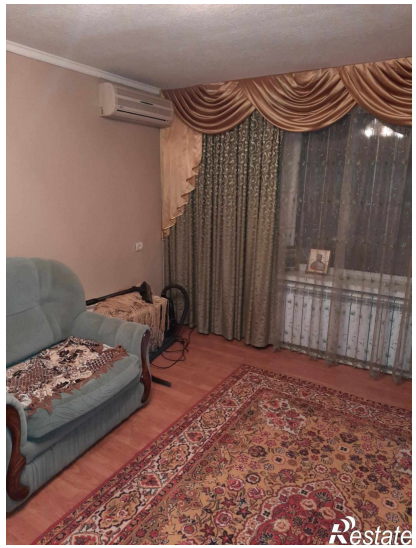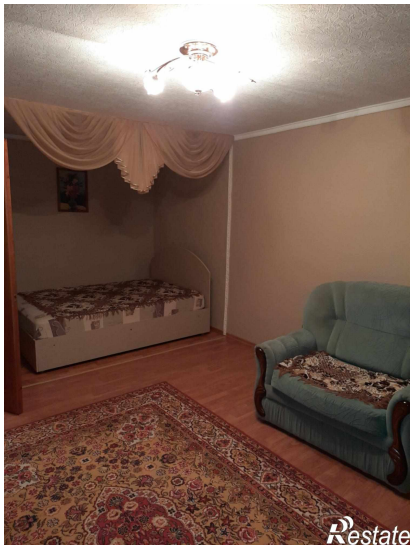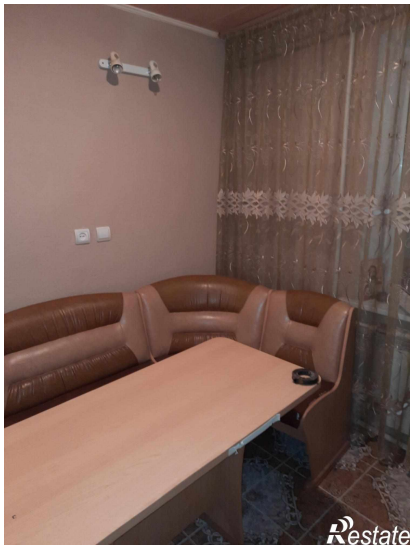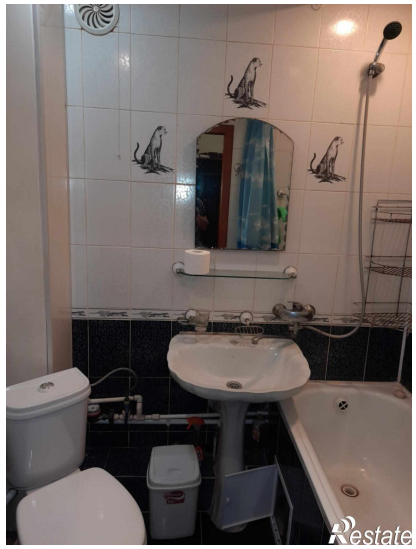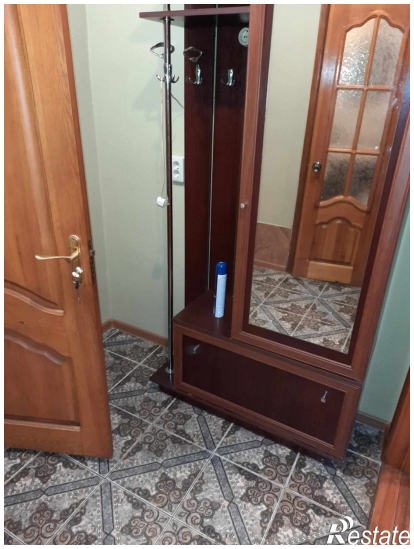
Количество комнат	1	Тип дома	кирпичный
Этаж	1	Этажей всего	3
Состояние объекта	отличное	Наличие балкона	да
Санузел	совмещенный с/у	Площадь жилая	21.00 кв. м
Площадь кухни	11.00 кв. м	Наличие парковки	нет
Наличие мусоропровода	нет