Купить квартиру за 2 400 000 рублей на М.Горького ул

Ростовская область, Городской округ Батайск, Батайск, М.Горького ул

2 400 000 Р
45 283Р за м^2

53.00 м^2	40.00 м^2	11.00 м^2	1 из 3
Общая	Жилая	Кухня	Этаж

Продается 2-к квартира 1/3 кирп, 53/40/11 кв. м, с/у совмещен., балкон - застеклен.Новый кирпичный дом , ЖК Новый Запад. С ремонтом , светлые просторные комнаты и большая кухня, остается мебель и встроенная техника. Застекленный балкон. Во дворе есть детская площадка и тренажеры. Для барбекю есть отдельная зона отдыха. Места для парковки. Вся придомовая зона находится под видеонаблюдением. Автономная канализация и ТСЖ. Подходят все виды расчетов.

9 с 14.08.2020, обновлен 15.07.2025

Продавец: Пшеничникова Елена Николаевна

Телефон: +79281241639

Характеристики
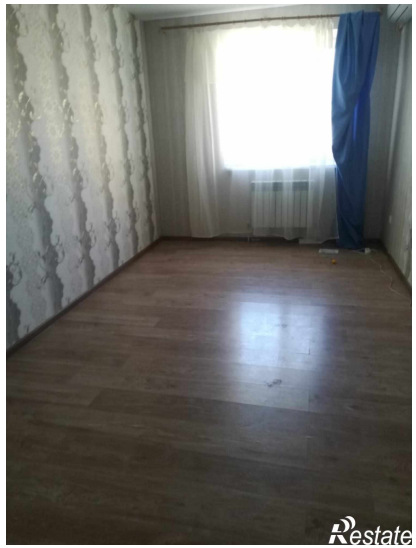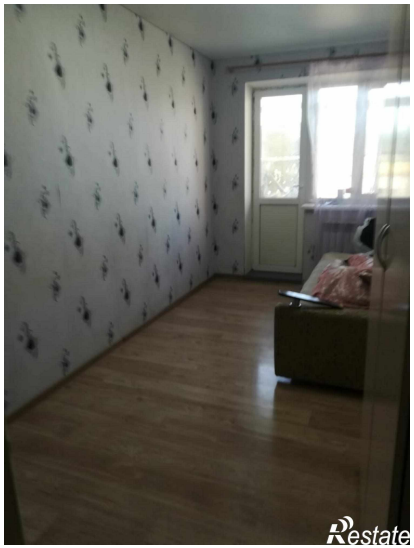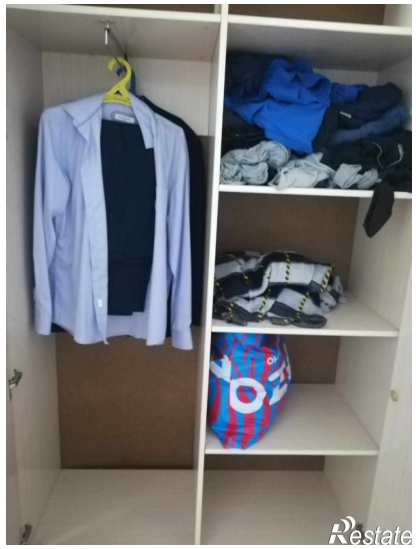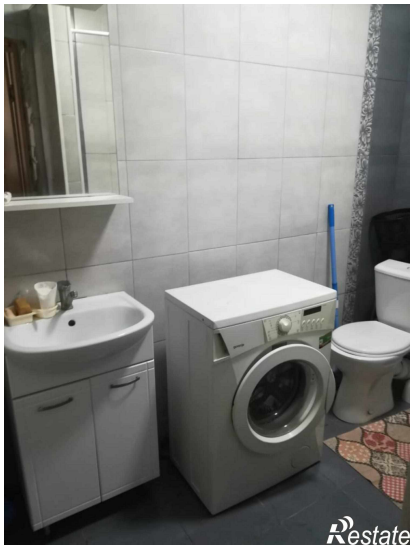
Количество комнат	2	Тип дома	кирпичный
Этаж	1	Этажей всего	3
Состояние объекта	отличное	Наличие балкона	да
Площадь жилая	40.00 кв. м	Площадь кухни	11.00 кв. м
Наличие парковки	нет	Наличие мусоропровода	нет